夕刊 臺灣日日新報 十月十二日

翼贊會結成二周年

意義深き記念式擧行

[illegible]

戰時下警察機能强化

全島警察會議開かる

[illegible]

歸還六將軍に午餐の御陪食

畏し御慰勞の思召し

[illegible]

新所得税案を米上院可決

[illegible]

治外法權を押付け中國壓迫者は米英

褚外交部長 米英の欺瞞を痛撃

[illegible]

一方的

[illegible]

妨害者

[illegible]

日、泰兩軍郵便協定鐵道運賃協定成立

[illegible]

行惱む第二戰線

米英ソの意見對立激化

[illegible]

太平洋戰の重要性

グルーまた强調演説

[illegible]

ペシヤワールの裁判所襲撃

[illegible]

グローズヌイに獨軍連日の大爆撃

[illegible]

徹底抗戰を呼號

ウエルズ米國務次官演説

[illegible]

米油槽船沈沒

日本潛水艦に雷撃され

[illegible]

英大型船二隻を獨潛水艦が擊沈

[illegible]

米國八月中の造船

一萬八千噸級五十六隻

[illegible]

赤軍軍事委員制の廢止發表

[illegible]

チリー大統領訪米取止めか

[illegible]

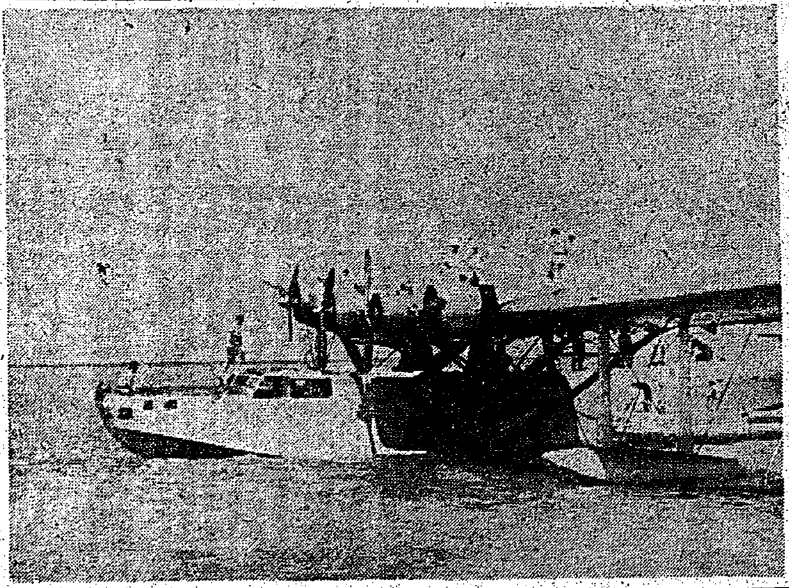

鵬翼萬里 第一線基地と後方連絡路に新鋭空路の開拓等等灼熱の大空に翼をひろげて自由に飛び廻り常に無敵海軍の影上にありて活躍し續ける海軍輸送機隊 (海軍省許可濟第[illegible]號)

統制經濟秩序確保衞生行政に萬全

齋藤總務長官訓示要旨

[illegible]

大東亞戰爭

[illegible]

南方建設の

[illegible]

田舍缺乏に

[illegible]

高砂族生産

[illegible]

衞生行政上

[illegible]

人的資源の

[illegible]

皇民奉公運動

[illegible]

人事

[illegible]

參綴

[illegible]

農林省水産試驗場創製の 鍊成栄養剤
結核防止と体力向上の爲に國家の研究機關で完成された全肝臓AD剤エーデーは、ビタミンADB2以下各種要素に富み肝油に代つて賞用される

勞 校 弱 疲 結 虚

強力 ルーベリ錠
あらゆる化膿症
急性慢性淋病に
内服短期治療法
淋病は從來の姑息療法では殆んど其効がなく疼痛や排膿は減じても淋糸の消失は容易でない根治困難とさへ云はれる淋病も注射洗滌等を要せず家庭で短期間に治療目的を達する内服薬が發見された強力ルーベールが即ちそれである
本剤は二基性アミド剤と他の藥餌との相乘作用による効力の倍加と副作用の一掃に成功したもので單に淋病のみならず左記化膿性諸疾患に應用して驚くべき治療効果を發揮する
副睾丸炎、膀胱炎化膿性婦人病、丹毒、尿道炎、中耳炎等
製造發賣元 竹村製薬所

腸に ビオフェルミン
製造發賣元 神戸衛生實驗所
一手販賣元 武田長兵衞商店

生産擴充能率增進は
心身の爽快より生る
惡臭は他人を不快にする
整髪は匂ひ良き本品を
本舗 大島製油 大櫻樹芳園
伊豆椿 ムゲットポマード

古釘、空罐一つでも 全市擧げ進んで供出

島部 賣却者皆無の頼母しさ

島部の一般家庭金屬類特別回收は、いよ〳〵十二日から區内を區切り回收が開始された。第一日は二區だけで〔illegible〕

集積 〔illegible〕

〔illegible〕

係員 は大きく〔illegible〕

掘出された街の鑛脈

揚社中鮮婆會の軍司令部への花器獻納、本町區の供出品展示會

寫眞上から榮町の街灯取はづし、未生流内馬

軒並 の〔illegible〕

河底の鐵鈑掘出す

後龍庄の漁民回收に大童

〔illegible〕

釣鐘、胸像も運動に協力

基隆市の金屬回收運動

〔illegible〕

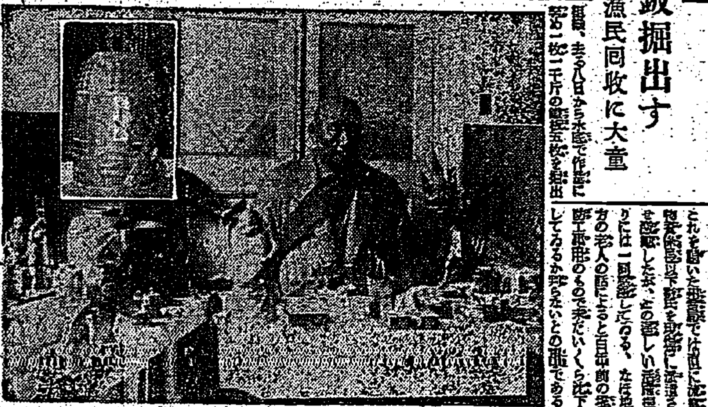

畏し御慰勞の賜餐

軍人援護會多額寄附者を召され

臺灣から光榮者十九名

朝香宮殿下

〔illegible〕

大東亞戰 大パノラマ完成

靖國神社境内に異彩放つ

【東京電話】靖國神社秋の臨時大祭を飾る恒例の大パノラマが十日完成して〔illegible〕

敵前 上陸の壯烈な〔illegible〕

皇軍 の〔illegible〕

比島戰線に武勳 高砂義勇隊還る

全島高砂族の榮譽昂揚

皇軍の比島作戰に勇躍參加、バタアンの追撃戰に又コレヒドールの強行上陸に不滅の偉勳を建て高砂族の榮譽を昂揚した高砂義勇隊長小野警部以下〇〇名はこの程晴の歸還をなした。〇〇日市役所前中央廣場で總督府より派遣された中村警視始め地元側軍官民多數參列の下に嚴肅な解隊式を擧行する

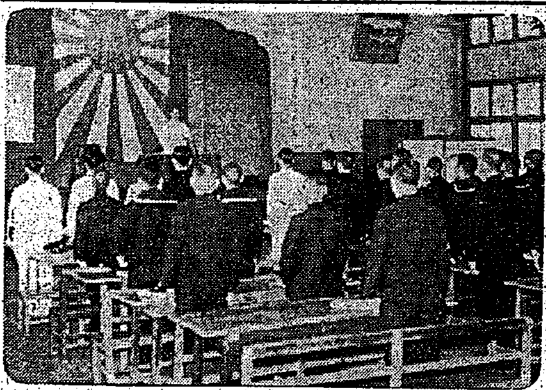

安藤軍司令官

東部視察を終り歸北

〔illegible〕

基隆市青年團長會議

〔illegible〕

海軍簡閲點呼

樺山國民校に行はる

〔illegible〕

奉公壯年團錬成會

けふ北投で講習を實施

〔illegible〕

大掃除に奉仕作業

〔illegible〕

總督視察の山の學童 感想文を認め送付

〔illegible〕

門司上陸の英俘虜

〔illegible〕

母國へ日本の再認識強調

内地へ護送の捕虜英將校語る

〔illegible〕

英俘虜神戸着

〔illegible〕

皇奉基隆支會 内部機構を强化

〔illegible〕

篤志家はゐませんか

〔illegible〕

中支動務の倉庫手を軍司令部で募集

〔illegible〕

授産會に寄附

〔illegible〕

ラヂオ

〔illegible〕

三國志 (880)

（赤壁の卷）　吉川英治作　矢野橋村畫

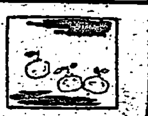

鳳花の冠（一）

〔illegible〕

父從六位勳六等岡村勝次郎儀豫テ臺北帝大附屬醫院ニ入院加療中ノ處養生不相叶十一日午後八時死去仕候間此段謹告候也
追テ告別式ハ明十三日午後五時自宅ニ於テ佛式ヲ以テ相營ミ可申候
昭和十七年十月十二日
臺北市樺山町三丁目十八番地
男　岡村文雄
　　伊藤ミ滿
妻　伊藤サ
親戚　岸一喜
門司町長　同　鑑

長女祥子儀病氣ノ處十月十二日午前一時二十五分死去致候此段謹告仕候
追テ告別式ハ十月十三日午後五時於自宅執行相營ミ候
昭和十七年十月十二日
臺北市川端町三七七番地
父　浦上喜太郎
親戚　植田太一郎
友人　武村耕平
川端町區長　中戸上豐
奉公班長　村

サラッと爽やか
マスターグリーム（バニシング）
化粧下・髭ソリ後に！
ドイツ特許の皮膚榮養劑ラセランの効果で日ヤケを解消し・肌アレを防ぎ、生肌から健康な美しさになります

腦溢血（中風）の前じらせ

頭が重く、耳鳴、不眠
手足痺れ痛み、血壓高き人に

最新學説 血壓中樞（急所）にホルモン注入療法

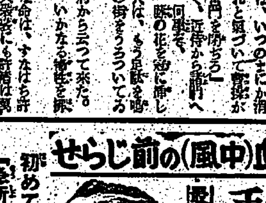

初めて判った「急所」のありか

高血壓中風に ヤギクラミン

說明書無代送呈

パピリオ

クレーム三種、粉白粉十二色、ほゝ紅十二色、口紅八色

ネオネオギー

結核性疾患と病衰體に

抗病力を增大す

〔illegible〕

臺灣日日新報
日本夕刊共六頁

陸軍教育に大御心

幼年、豫備士官、教導各學校に畏し侍従武官御差遣

御殊遇に恐懼、一同感奮興起

教育總監謹話

【東京電話】……幼年學校、豫備士官學校及び教導學校……

日滿華興亞團體第一回會合

けふから共同宣言の運動方策協議

【東京電話】……大東亞戰爭……

◆滿洲帝國協和會……

◆中華民國……

全幅の賛意

張協和會代表は語る

獻穀上納式

きのふ嚴肅に執行

【東京電話】十一月十二日の新嘗祭に……

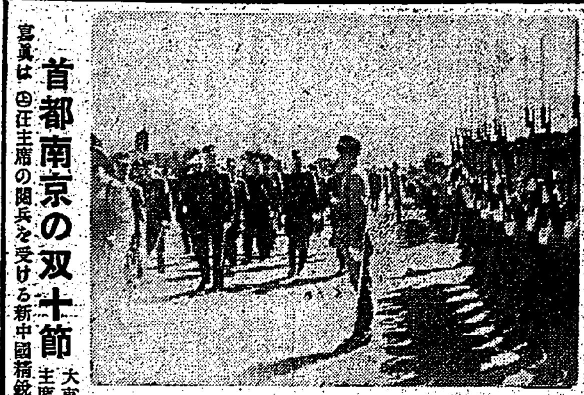

首都南京の双十節

大東亞戰下初の國府國慶記念日は大禮堂に於て汪主席以下國府要人參列盛大なる祝典が行はれた

寫眞は（上）汪主席の閲兵を受ける新中國精鋭（下）機械化部隊の分列行進

あす鐵道七十周年記念日

國鐵精神で建設へ

八田鐵道大臣昨夜放送

【東京電話】十四日の鐵道七十周年記念日を前にして八田鐵相は十二日午後七時半ＡＫから「我國鐵道の回顧と將來への展望」と題し大要次の如く放送した

明治五年九月（十二日）……

開通

幕府

幹線

主張

買收

連繫

獨逸空軍の大編隊

英本土に大規模な爆撃

【ストックホルム十一日發同盟】……

英要華船オロンセー號撃沈

伊潜艦大西洋に殊勳

【ローマ十二日發同盟】……

獨ソ戰に冬

戰局はこの儘持越

獨、今年の目的は達成

【ベルリン十一日發同盟】……

天文學的米の戰費

苦惱の國內情勢（二）、（三）

國府空軍の威容

きのふ汪主席初檢閲

人事

酒井兵團長の英靈

きのふ帝都へ無言の凱旋

訪滿學生機事天に無事到着

米智關係惡化

リオス大統領訪米を延期

十一月の常會

徹底事項決る

諮問に答申

午後の會議

樂滿參事、協力會議を語る

ジンナー聲明

パキスタン固執

印度人の印度を認めよ

ナワナガル王侯の言明

二千六百年史
英米沒落の鐘が鳴る
血わき肉おどる大東亞民族必讀の大文字
大東亞常識讀本
一家に一册の信條を以て提供
天泉社

新發賣
最新除倦覚醒劑
ヒロポン錠
「製法特許」
本劑はd-l-Phenyl-2-methylamino-propanの塩酸塩であつて、次記の如き未だ曾つて知られざる特異なる中樞性興奮作用を有し、倦怠除去、睡氣一掃に驚くべき偉効を奏し、醫界、産業界等あらゆる方面に異常なる注目と愛用を喚起しつゝある最新劑である。
作用
一、本劑は強力なる中樞神經興奮劑にして精神的及び肉体的活動を著明に亢進し判斷力、思考力の増加と体力、作業能の昂揚を來す。
二、疲勞を豫防或は除去し、又沈鬱、不安を一掃し、元氣を恢復し、氣分を爽快にする。
三、特異にして強度の睡眠除去、覺醒作用があり、不快感の少しもない不眠状態を齎する。
適應症
一、過度の肉体及び精神活動時
二、徹宵、夜間作業、その他睡氣除去を必要とする時
三、疲勞、宿酔、乗物酔
四、各種憂鬱症
大日本製藥株式會社

慢性 急性 化膿症に
アルバジル錠
本劑は內服により各種化膿症の病原菌を直接克服しその發育を阻止する。故に患者の苦痛とする化膿、疼痛、發熱の消退速かにして、根元的治癒を促進せしめる。
中耳炎 扁桃腺炎 齒槽膿瘍 外傷化膿 盲腸炎 婦人科化膿症 淋疾
山之内製藥株式會社

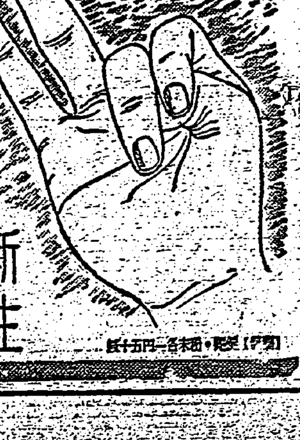

快食・快便・快眠
健康の三原則確保に……
まづ胃腸の強化を
新生アイフ
昭和商會

社説
重慶を亞洲より放逐せよ
日滿華興亞會談に期待す

一

日、滿、華三國の興亞團體が、今日から東京で最初の會合を催し、大いにアジア興すべく氣勢を揚げるといふことであつて、その趣旨には全幅の賛意を表し、同に本運動の成功を祈るものである。……

二

……

三

……

農村更生指導確立
新生比島の建設を實現
日本式軍管農場を訪ふ

【マニラ十一日發同盟】「新生比島の建設は先づ農村の更生から」と比島派遣軍當局ではこの方針に則り……

地域　は元々サントス……

安培　技師を「農民の父」……

完成　すれば二期作、三期作も行はれ……

建設　と言つて……

比島　農民の穿ちついて……

絶對　これに性はず……

英國引揚邦人座談會（六）
病兒を抱いて泣く
キャンプ内で戰捷祈願

飼手　二宮さん、カルカッタの状況は如何でした

二宮　カルカッタが爆撃された時は……

花岡　昨年七月の……

バスで社宅を　出て、先づボリス・クラブへ行きここで……

デリーへ移る　我々は……

夢の様な氣持　……

岡本　……

徳田　……

木材配給實情調査
府山林課で生擴部の報告求む

水田　は今も昔と變らず……

倉庫滯貨要因一掃
局鐵近く殖産局と懇談

明糖の派遣第一班成る

水稻多收穫
新竹州褒賞授與式

明年度物動計畫

產組指導員研究會
十五日產組聯主催で開く

市郡に綜合組合
新竹州業態別組合統合

運輸組合理事
恒吉氏に內定

乾バナナの移出

手形金額の膨脹
九月中の手形交換實績

增收は確實
新竹州下の稻作

商況（十二日）
株式
高値警戒　利喰急ぎ

兜町後場況

東京短期前場　東京長期後場　東京短期後場　東京短期取組喰合　大阪短期後場　東京銀行實株　東京長期總取組

易學講座
文學士 紳山五黄先生の運命通信鑑定
紳山易學會

綠茶界の最高基準品。高雅な香味と明快な色調
明治の茶

きめのせい
特種動物ホルモン精膽藥
心臟・胸・胃の抗病ホルモンを增して丈夫にする
救心
動悸、息切れ、盜ね汗を去り、食慾を增す
「救心」は、猛獸や強精動物の活動の元である動物精腺の麝香・犀角・熊膽・牛黃・眞珠他數種の配伍散製藥です。
この精膽は、昔は大名や武士の印籠藥に珍重され今はホルモン療法に賞用
「救心」の効目ある症狀
●心臟の病で苦しむ人
●肺臟や肺のよくない人
●胃弱で食慾の進まぬ人
●心臟弱く動悸や息切の人
●脚が弱く動悸やセキの出る人
●盜汗で夜分ね苦しい人
●神經痛で手足の痛む人
●心臟脚氣で苦しむ人
救心本舗
朝夕一粒

核結場工
過勞から誘發されやすい……
疲勞・倦怠　肋膜炎　氣管支炎
工場勤勞者の結核罹病を防止するには、甘、服みよく一粒でビタミンA・B₂・D ホルモン・造血素を保有するエーデーが最も理想的です。
農林省水産試驗場創製
エーデー
水產化學工業製造

強力消化榮養劑
ヂアトミン錠
胃腸障害　常習便秘
胃腸加答兒　食慾不振　消化不良症　胃酸過多症　脚氣・緩便　乳汁分泌缺乏之症

新年御題 農村新年

【東京電話】宮内省では昭和十八年の新年歌會始の御題を「農村新年」と御治定、十二日仰出された。

三條御歌所長謹話

井野農林大臣謹話

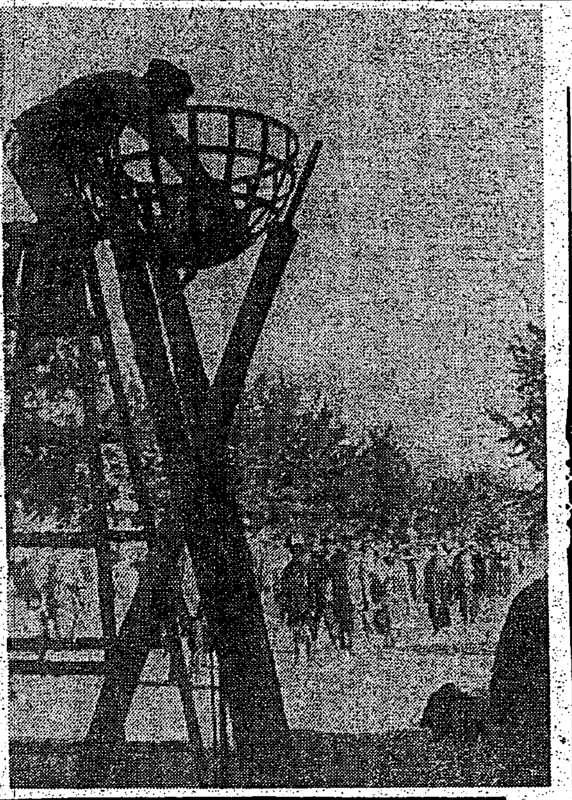

靖國神社大祭迫る

遺族の受付開始さる

聖域に彩し參詣者の群

遺族部隊續々と着京

山本總長迎へ 參與委員出席 花蓮港廳支部で

臺灣遺族部隊第二班入京

臺灣遺族部隊日程

參列遺族來月下旬歸臺豫定

臺灣遺族部隊第一班(臺北州)十日秋葉原驛到着、驛構内に於て婦人會の接待を受く

きのふバイアス灣上陸四周年

當時の想出に花咲かす

バイアス灣從軍會でゆうべ座談會

デルモライツ

「臺灣一家」建設目差し

島都奉公壯年團錬成會始る

災害殉難者合同慰靈祭

きのふ礁溪庄役場で嚴修

母性の健康増進と教養向上へ

花蓮港講演會

監房に祈る祖國の彌榮

兩氏に聽く抑留生活の苦鬪

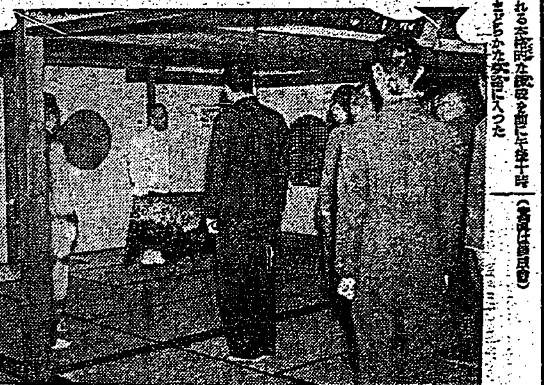

農業指導幹部、技術員講習會

十八日から臺北市民講堂に

文展四部に初の外人

アフガン青年榮冠獲得

文展美術工藝部入選者發表

幼兒救助の二君に表彰狀

高雄州皇軍慰問

屏東市で慰問

製炭業者へ農林省親心

代燃機械研究會

ラジオ

第一放送

第二放送

一歩進んだ簡易裁斷の洋裁が…自宅で習へる

朝日海上火災 大阪・北浜 戰爭保險取扱指定會社

易學講習 鈴山易學會

母スズ儀病氣ノ處十月十二日朝八十六歳ノ高齡ヲ以テ東京市豐島區雜司ケ谷町六丁目一、一四五番地ニ於テ永眠致候間此段御通知ニ代ヘ謹告候也
昭和十七年十月十二日
男 山本政雄
男 山本条吉

長男交通局書記松井裕儀臺北帝大附屬醫院ニテ入院加療中ノ處十二日午後六時廿分死去致候條此段謹告仕候
昭和十七年十月十二日
母 松井クニ
弟 同 隆
親戚 和田一廣

ダンダンは風の妙藥
發賣元 東京 信生堂藥舖
大木合名會社
支店

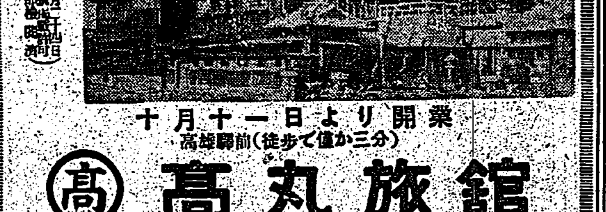

十月十一日より開業 高雄驛前(徒歩で僅か三分)
高丸旅館
電話二二〇三番

齒科 山本齒科醫院

齒科 澤熊齒科醫院

戰時だ働かう
水虫でお困りの方は……特效藥パンピンで
代理店 東京堂藥局
代理店 長谷川長衛商店

・神經痛で手足の痛む人 ・心臟脚氣で苦しむ人
敬心本舗

學童達の夏季發育
規律生活で夏瘠を克服
島都學務課の興味ある健康調査

[illegible]

國語講習の研究
臺中州の關係者五百名

[illegible]

熱帶潰瘍病源探求
高橋博士等の一行臺東廳下へ

[illegible]

新營神社の秋季大祭行事

[illegible]

社頭對面へ　遺家族達の喜び

[illegible]

實際物件傳達式

[illegible]

山の同胞を慰安
新竹州理蕃課が山の巡回映畫會

[illegible]

豐原軍事援護運動

[illegible]

海の豪族を臺南で試寫

[illegible]

日婦高雄支會陣容の整備へ

[illegible]

校舍復舊打合

[illegible]

蔬菜類の自給自足
高雄州で增産計畫樹立

[illegible]

推肥增産に大童
蘭陽地區の週間始る

[illegible]

彰化市の隣組美談

[illegible]

屏東市路店協和會結成

[illegible]

嘉義市の秋季清潔

[illegible]

學校農業實習地

[illegible]

妻子の重態秘し
任務を果した嘉義の美談

[illegible]

保護報國の昂揚
新竹州司法保護委員總會

[illegible]

二百圓獻金

[illegible]

本島人僧侶　中壢街で錬成會

[illegible]

水産疑獄進展す
臺南檢察局徹底的追究

[illegible]

檢查員送局

[illegible]

慰問金を獻金

[illegible]

貯金して一發　射った氣持なり

[illegible]

兎肉出廻る　新竹州下で好評

[illegible]

荷役力擴充强化へ
（下）臺灣の港灣運送業現況

[illegible]

臺灣の運輸政策

[illegible]

定期運航は

[illegible]

結論

[illegible]

本年度入營者を高雄で訓練

[illegible]

赤誠の獻金

軍司令部（十二日受）

[illegible]

海軍武官府（十二日）

[illegible]

國防獻金

[illegible]

恤兵獻金

[illegible]

愛の赤道 (211)
竹田敏彦
部竹伸一畫

二人の被害者（九）

[illegible]

臺灣の獨學青少年諸君へ……
自宅で習へる 中學講義錄
見本無代進呈
東京　東京強備學校出版部

工場健民
産業戰士の增産體力と結核抗病力强化に……
胃腸・榮養・疲勞に
わかもと

今日の映畫
大世界館
芳乃館
國際館
新世界館
臺灣劇場

萬媒
高級　事務　タイ　求學　貸間　子供　結婚　引越　住貸　成犬　賣家　電話　京染　カメラ　ミノルタ　電鍵　ピアノ　引越

クッション　電話　冷藏庫　特許　梅肉エキス　刀劍　グラ　バラ　日本刀

水性カゼイン ガンマー

毛深き人へ

債權申出催告　臺灣映畫配給社

會葬御禮　富山正敏

大東亞戰爭ニ際シ名譽ノ戰死ヲ遂ゲラレタル故陸軍一等兵伊江朝順殿ノ葬儀ヲ來ル十月十六日午後三時淡水街公會堂ニ於テ執行可致候條辱知諸彥及街民一般ノ御參列ヲ希望致候
昭和十七年十月十三日
淡水街長
葬儀委員長　小副川猛

ニキビが取れて色白くなる
安藤文子

治せ肺病
肋膜炎も同じ療法で
「藥を買ふ買はぬ」

肺病まろくまくでお困りの方は　有田ドラッグへ御相談下さい

製作　優秀木工機械販賣
弘瀬商店

一家を護る
老幼を問はず胃腸が健康の基！
毎食後必ず數粒宛
消化を完全に榮養率を昂め
殊に季節の惡疫を豫防する！
胃弱に　疲勞に　頭痛に
仁丹